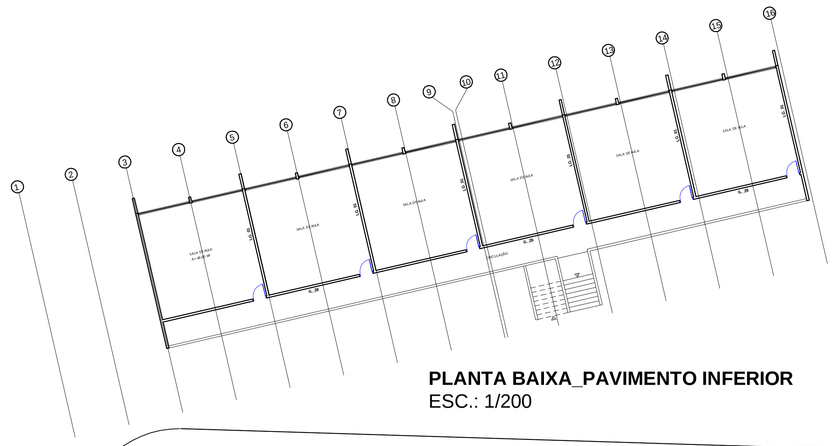

PLANTA BAIXA_PAVIMENTO INFERIOR
ESC.: 1/200

PLANTA COBERTURA
ESC.: 1/400

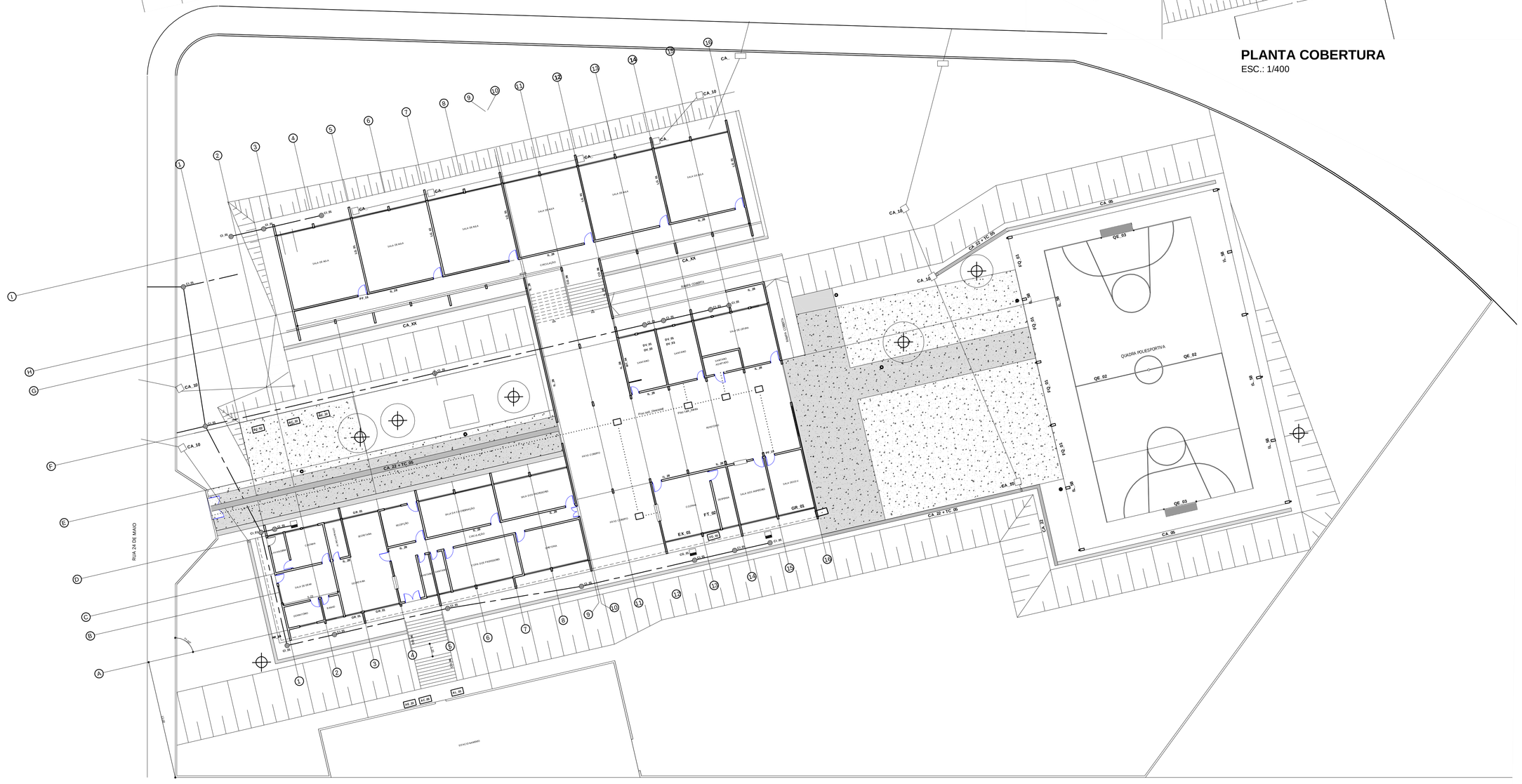

LEGENDA

AC_05	ABRIGO E CAVALETE DE 1" COMPLETO 85X65X30CM
AE_22	ABRIGO E ENTRADA DE ENERGIA (CAIXA L): CPFL
AL_04	ABRIGO PARA LIXO
BC_22	BANCO DE CONCRETO
CA_05	CANALETA PARA AGUAS PLUVIAIS L=60CM
CA_10	CAIXA DE AREIA 50X50CM PARA AGUAS PLUVIAIS
CA_22	CANALETA DE ÁGUAS PLUVIAIS EM CONCRETO L=30CM
CA_XX	CANALETA CONCRETO ½ CANA DN 30CM P/ AGUAS PLUVIAI
CG_01	CAIXA DE GORDURA EM ALVENARIA
CO_06	CORRIMÃO TUBULAR
DV_01	DIVISÓRIA DE GRANILITE - LATERAL ABERTA
DV_03	DIVISÓRIA DE GRANILIT - FRONTAL
EX_01	EXAUSTOR AXIAL DN 4OCM
FT_02	FILTRO PARA AGUA POTÁVEL
FD_16	FECHAMENTO DE DIVISA BLOCO DE CONCRETO H=2.35M
FQ_01	FECHAMENTO PARA QUADRA DE ESPORTES
GR_01	GRADE DE PROTEÇÃO
IL_28	ILUMINAÇÃO AUTONOMA DE EMERGÊNCIA
IL_45	LUMINÁRIA PARA LAMPADA FLUORESCENTE (2X32W)
IL_55	PROJETOR MÉDIO PARA VAPOR DE SODIO 150W
IL_58	ILUMINAÇÃO PARA QUADRA DE ESPORTES VAPOR METALI
LG_01	LOUSA QUADRICULADA L=4.61M
MT_04	MICTÓRIO COLETIVO
PF_16	PORTA EM CHAPA DE FERRO L=.92 CM
PM_74	PORTA DE SARRAFEADO MACIÇO P/ BOXES L=62 CM- COM
TC_05	TAMPA DE CONCRETO P/ CANALETAS L=35CM
QE_02	POSTE PARA REDE DE VOLEIBOL
QE_03	TRAVE DE FUTEBOL DE SALÃO
VG_01	VALVULA E REGULADOR DE PRESSÃO DE GAS
	DEMOLIÇÃO DE PISO DE CONCRETRO SIMPLES CAPEADO
	PISO DE CONCRETO DESEMPENADO C/ REQUADRO 1.80CM
	PISO TATIL DIRECIONAL
	PISO TATIL DE ALERTA

PLANTA BAIXA_PAVIMENTO TERREO
ESC.: 1/200

ÁREAS/MOVIMENTOS DE TERRA/FECHAMENTOS

DISCRIMINAÇÃO	A (m2)	DISCRIMINAÇÃO		A (m2)	DISCRIMINAÇÃO		
Terreno	7.000,00	Pisos Externos tipo/m2	Cimentades	000,00	Muro tipo/compr./m	FD 16	
			Pedrisco	000,00		M. Arrimo	
			Gramado	000,00		M. Arrimo	
Área a ser construída total s/ beral		Calçada EXT./Rua tipo/m2	Conc. des.	148,68		M. Arrimo	
Área existente total s/ beral - Prédio principal total s/ beral - Pato coberto e dep.	1.522,26	Quadra de Esportes		600,00	Área a demolir Aterro volume (m3)		000,00
Projeção da Cobertura Predio principal Pato coberto e deposito		Área Livre		O	Corte volume (m3)		000,00

PREFEITURA MUNICIPAL DE JAHU
SECRETARIA DE PROJETOS

Alessandro Rodrigo Scudilio
Secretario de Projetos
Arquitetto
C.A.U. nº 16.071_4

Antonio Carlos Galvão Silveira Moraes
Diretor da Secretaria de Projetos
Arquitetto
C.A.U. nº 16.761_4

FUNDAÇÃO PARA O DESENVOLVIMENTO DA EDUCAÇÃO

FUNDAÇÃO PARA O DESENVOLVIMENTO DA EDUCAÇÃO - FDE

ESCOLA – NOME/LOCAL: EMEF PROF NICOLAU PIRAGINE_RUA MARECHAL BITENOURT_JAÚ			CÓDIGO: 0 7 4 1 1 1 16
INTERVENÇÃO: REFORMA_E_ADEQUAÇÕES			Nº LOTE: 01
ETAPA/ÁREA TÉCNICA: PROJETO DE ARQUITETURA	TIPO PROJETO: CONVÊNIO	DATA: 06/2013	ETAPA/ÁREA TÉCNICA: PE-ARQ
CONTEÚDO: PLANTA_BAIXA_COBERTURA_LEGENDA		ESCALA: INDICADA	FOLHA: 01/01 REVISÃO: 00

0000000_00APE0000_01