

À
CIDADE VERDE SINALIZAÇÃO VIÁRIA EIRELI – EPP
CNPJ 24.408.472/0001-46
Rua José Amatruda, nº 297, Sala 2, Distrito Industrial II, CEP 17.890-000
Junqueirópolis / SP

Atestado de Capacidade Técnica

Atestamos para os devidos fins, que a empresa **Cidade Verde Sinalização Viária EIRELI - EPP**, inscrita no CNPJ nº **24.408.472/0001-46**, com sede à Rua José Amatruda, nº 297, Sala 2, Distrito Industrial II, CEP 17.890-000, Junqueirópolis/SP, nos forneceu os materiais referentes ao Pregão Presencial nº 014/17, Processo de Compras nº 191/17, Ordem de Entrega nº 32.395 e Nota Fiscal nº 98 com emissão em 03/01/2018.

| Qtde. | Unidade | Descrição do Material |
|-------|---------|---|
| 15 | un. | Controlador eletrônico de 6 fases para semáforo |

Atestamos ainda que, os equipamentos atendem as especificações exigidas por esta Empresa, que as mercadorias constantes na nota fiscal foram entregues dentro do prazo, nas condições estabelecidas no acima referido pedido e que vem operando satisfatoriamente até a presente data, não havendo, portanto, algo que venha desabonar a capacidade técnica da referida fornecedora.

Ribeirão Preto - SP, 23 de dezembro de 2019.

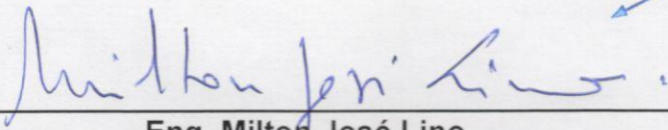
Eng. Milton José Lino
Gerente de Planejamento e Projetos
TRANSPERP - EMPRESA DE TRÂNSITO E TRANSPORTE
URBANO DE RIBEIRÃO PRETO S/A

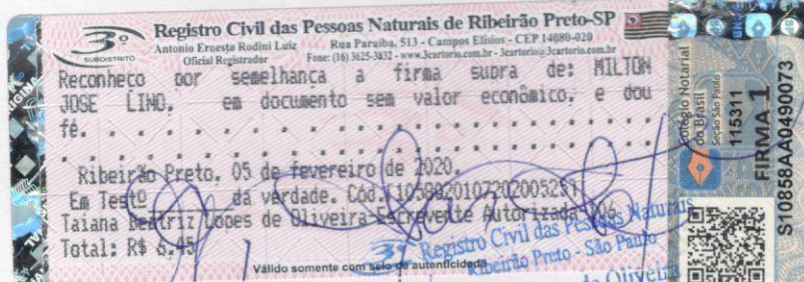



Certidão de Acervo Técnico - CAT
Resolução No. 1.025, de 30 de outubro de 2009

Conselho Regional de Engenharia e Agronomia do Estado de São Paulo

CREA-SP

CAT COM REGISTRO DE ATESTADO

2620210008233

Atividade concluída

CERTIFICAMOS, em cumprimento ao disposto na Resolução no. 1.025, de 30 de outubro de 2009, do Confea, que consta dos assentamentos deste Conselho Regional de Engenharia e Agronomia do Estado de São Paulo - CREA-SP, o Acervo Técnico do profissional MARCIO CABANHAS DA SILVA referente à(s) Anotação(ões) de Responsabilidade Técnica - ART abaixo discriminada(s):

Profissional: MARCIO CABANHAS DA SILVA
Registro: 5063068632-SP RNP: 2608748848
Título Profissional: Engenheiro Eletricista

Número ART: 28027230210901389 . Tipo de ART: OBRA OU SERVIÇO Registrada em: 29/06/2021 Baixada em: 28/07/2021
Forma de Registro: SUBSTITUIÇÃO à 28027230201137473
Participação Técnica: INDIVIDUAL
Empresa Contratada: CIDADE VERDE SINALIZACAO VIARIA EIRELI - EPP

Contratante: PREFEITURA MUNICIPAL DE DRACENA
AVENIDA AVENIDA JOSÉ BONIFÁCIO No.: 1437
Complemento: Bairro: CENTRO
Cidade: Dracena UF: SP CEP: 17900000 . PAIS: BRASIL
Contrato: 082/2020 Celebrado em : 16/07/2020
Vinculado à ART:
Valor do Contrato: R\$ 345.000,00 Tipo de contratante: PESSOA JURÍDICA DE DIREITO PÚBLICO

Endereço da Obra/serviço: 3ª TRAVESSA AV. PRES. VARGAS X AV. RUI BARBOSA No.:
Complemento: Bairro:
Cidade: Dracena UF: SP CEP: 17900000 . PAIS: BRASIL
Data de início: 31/08/2020 Conclusão Efetiva: 30/10/2020 Coordenadas Geográficas:
Finalidade: INFRAESTRUTURA
Proprietário: PREFEITURA MUNICIPAL DE DRACENA CNPJ: 44.880.060/0001-11

Endereço da Obra/serviço: 4ª TRAVESSA AV. PRES. VARGAS X R. IPIRANGA No.:
Complemento: Bairro:
Cidade: Dracena UF: SP CEP: 17900000 . PAIS: BRASIL
Data de início: 31/08/2020 Conclusão Efetiva: 30/10/2020 Coordenadas Geográficas:
Finalidade: INFRAESTRUTURA
Proprietário: PREFEITURA MUNICIPAL DE DRACENA CNPJ: 44.880.060/0001-11

Endereço da Obra/serviço: 6ª TRAVESSA AV. PRES. ROOSEVELT X AV. EXPEDICIONÁRIOS No.:
Complemento: Bairro:
Cidade: Dracena UF: SP CEP: 17900000 . PAIS: BRASIL
Data de início: 31/08/2020 Conclusão Efetiva: 30/10/2020 Coordenadas Geográficas:
Finalidade: INFRAESTRUTURA
Proprietário: PREFEITURA MUNICIPAL DE DRACENA CNPJ: 44.880.060/0001-11

Endereço da Obra/serviço: 7ª TRAVESSA AV. PRES. ROOSEVELT X R. MAL RONDON No.:
Complemento: Bairro:
Cidade: Dracena UF: SP CEP: 17900000 . PAIS: BRASIL
Data de início: 31/08/2020 Conclusão Efetiva: 30/10/2020 Coordenadas Geográficas:
Finalidade: INFRAESTRUTURA
Proprietário: PREFEITURA MUNICIPAL DE DRACENA CNPJ: 44.880.060/0001-11

Endereço da Obra/serviço: 1ª TRAVESSA AV. PRES. VARGAS X R. TIRADENTES No.:
Complemento: Bairro:
Cidade: Dracena UF: SP CEP: 17900000 . PAIS: BRASIL
Data de início: 31/08/2020 Conclusão Efetiva: 30/10/2020 Coordenadas Geográficas:
Finalidade: INFRAESTRUTURA
Proprietário: PREFEITURA MUNICIPAL DE DRACENA CNPJ: 44.880.060/0001-11

Endereço da Obra/serviço: 2ª TRAVESSA AV. PRES. VARGAS X AV. JOSÉ BONIFÁCIO No.:
Complemento: Bairro:
Cidade: Dracena UF: SP CEP: 17900000 . PAIS: BRASIL
Data de início: 31/08/2020 Conclusão Efetiva: 30/10/2020 Coordenadas Geográficas:
Finalidade: INFRAESTRUTURA
Proprietário: PREFEITURA MUNICIPAL DE DRACENA CNPJ: 44.880.060/0001-11

Endereço da Obra/serviço: 5ª TRAVESSA AV. PRES. ROOSEVELT X AV. RUI BARBOSA No.:
Complemento: Bairro:
Cidade: Dracena UF: SP CEP: 17900000 . PAIS: BRASIL
Data de início: 31/08/2020 Conclusão Efetiva: 30/10/2020 Coordenadas Geográficas:
Finalidade: INFRAESTRUTURA
Proprietário: PREFEITURA MUNICIPAL DE DRACENA CNPJ: 44.880.060/0001-11

Certidão de Acervo Técnico No. 2620210008233

29/07/2021 15:26:49

Autenticação Digital: 5fUCCa0BaAK6lnT503TBjz11A1yATIFG

Conselho Regional de Engenharia e Agronomia do Estado de São Paulo

Avenida Brigadeiro Faria Lima, 1059 Pinheiros São Paulo-SP, CEP 01452-920

Telefone: 0800.171811 - www.creasp.org.br opção 'Atendimento' link 'Fale Conosco'



CREA-SP
Conselho Regional de Engenharia e Agronomia
do Estado de São Paulo



Certidão de Acervo Técnico - CAT
Resolução No. 1.025, de 30 de outubro de 2009

Conselho Regional de Engenharia e Agronomia do Estado de São Paulo

CREA-SP

CAT COM REGISTRO DE ATESTADO

2620210008233

Atividade concluída

Atividade Técnica: 1) Execução, Instalação, Equipamento de Sinalização Eletrônica. 7,00000 unidade.

Observações

CONTRATAÇÃO DE EMPRESA PARA FORNECIMENTO E INSTALAÇÃO DE CONJUNTOS SEMAFÓRICOS CONFORME CONTRATO 082/2020; PREGÃO PRESENCIAL 026/2020; PROCESSO Nº 075/2020.

Informações Complementares

" Atividades e quantidades executadas conforme atestado vinculado à presente certidão "

" O atestado está vinculado apenas para atividades técnicas constantes da ART, desenvolvidas de acordo com as atribuições do profissional na área da Engenharia Elétrica "

CERTIFICAMOS, finalmente, que se encontra vinculado à presente Certidão de Acervo Técnico - CAT - o atestado apresentado pelo profissional acima, contendo 2 folhas, a quem cabe a responsabilidade pela veracidade e exatidão das informações nele constantes.

Certidão de Acervo Técnico No.2620210008233

29/07/2021 15:26:49

Autenticação Digital: 5fUCCa0BaAK6lnT503TBJzl1A1yATIFG

A CAT à qual o atestado está vinculado é o documento que comprova o registro do atestado no CREA.

A CAT à qual o atestado está vinculado constituirá prova da capacidade técnico-profissional da pessoa jurídica somente se o responsável técnico indicado estiver ou venha a ser integrado ao seu quadro técnico por meio de declaração entregue no momento da habilitação ou da entrega das propostas.

A CAT é válida em todo território nacional.

A CAT perderá a validade no caso de modificação dos dados técnicos qualitativos e quantitativos nela contidos, bem como de alteração da situação do registro da ART.

A autenticidade e a validade desta certidão deve ser confirmada no site do CREA-SP (www.creasp.org.br).

A falsificação deste documento constitui crime previsto no Código Penal Brasileiro, sujeitando o autor à respectiva ação penal.





PREFEITURA MUNICIPAL DE DRACENA

ATESTADO DE CONCLUSÃO DE OBRA

OBRA: CONTRATAÇÃO DE EMPRESA PARA FORNECIMENTO E INSTALAÇÃO DE CONJUNTOS SEMAFÓRICOS, CONFORME ANEXO I – TERMO DE REFERÊNCIA.

PREGÃO PRESENCIAL Nº: 026/2020.

PROCESSO LICITATÓRIO Nº: 027/2020.

CONTRATO Nº: 082/2020.

VIGÊNCIA DO CONTRATO: 16/07/2020 A 15/12/2020.

ART Nº: 28027230201137473

PERÍODO DE EXECUÇÃO: 31/08/2020 À 30/10/2020.

VALOR TOTAL DO CONTRATO: R\$ 345.000,00 (trezentos e quarenta e cinco mil reais).

ENDEREÇOS DE INSTALAÇÃO:

ENDEREÇO 01: Cruzamento Av. Pres. Vargas X R. Tiradentes

ENDEREÇO 02: Cruzamento Av. Pres. Vargas X Av. José Bonifácio

ENDEREÇO 03: Cruzamento Av. Pres. Vargas X Av. Rui Barbosa

ENDEREÇO 04: Cruzamento Av. Pres. Vargas X R. Ipiranga

ENDEREÇO 05: Cruzamento Av. Pres. Roosevelt X Av. Rui Barbosa

ENDEREÇO 06: Cruzamento Av. Pres. Roosevelt X Av. Expedicionários

ENDEREÇO 07: Cruzamento Av. Pres. Roosevelt X R. Mal. Rondon

CIDADE: DRACENA / SP.

Sr. Jean Gilberto Baixo Mateus, designado como responsável pela fiscalização da execução dos serviços de instalação de equipamentos semafóricos, **DECLARA PARA OS DEVIDOS FINS** que a empresa Cidade Verde Sinalização Viária Eireli EPP, CNPJ nº 24.408.472/0001-46, tendo como responsável técnico o Engenheiro Márcio Cabanhas da Silva, inscrito no CREA/SP sob nº 506.306.863-2, executou, nesta cidade de Dracena, FORNECIMENTO E INSTALAÇÃO DE CONJUNTOS SEMAFÓRICOS, conforme Ordem de Início de Serviços emitida em 29/07/2020, sendo a obra realizada com observância a todas as normas técnicas vigentes. Atestamos ainda que, os materiais atendem todas as especificações exigidas por este Município, que os materiais constantes nas notas fiscais foram entregues dentro do prazo, nas condições estabelecidas no acima referido edital e que vem operando satisfatoriamente até a presente data, não havendo, portanto, algo que venha desabonar a capacidade técnica da referida fornecedora.

Em anexo PLANILHA DESCRITIVA com descrição dos materiais fornecidos e instalados conforme contrato.



PREFEITURA MUNICIPAL DE DRACENA

PLANILHA DESCRITIVA E QUANTITATIVA CONFORME PEDIDO

| ITEM | QTDE | UN | DESCRIÇÃO |
|------|------|----|--|
| 1 | 4 | UN | CONTROLADOR DE TRÁFEGO MICROPROCESSADO 06/08 FASES. (conforme Termo de Referência). |
| 2 | 2 | UN | CONTROLADOR DE TRÁFEGO MICROPROCESSADO 04/08 FASES. (conforme Termo de Referência). |
| 3 | 1 | UN | CONTROLADOR DE TRÁFEGO MICROPROCESSADO 02/08 FASES. (conforme Termo de Referência). |
| 4 | 19 | UN | TOTEM SEMAFÓRICO VEICULAR COMPLETO. (conforme Termo de Referência). |
| 5 | 27 | UN | COLUNA SEMAFÓRICA COM Ø88,9MM DE DIÂMETRO, 6M DE COMPRIMENTO. (conforme Termo de Referência). |
| 6 | 1300 | M | CABO PP 4 VIAS 1,5MM COM ISOLAÇÃO 750V COM OS TENTOS INTERNOS NAS CORES VERMELHO, AMARELO, VERDE E PRETO. (conforme Termo de Referência). |
| 7 | 800 | M | CABO PP 3 VIAS 1,5MM COM ISOLAÇÃO 750V COM OS TENTOS INTERNOS NAS CORES VERMELHO, VERDE E PRETO. (conforme Termo de Referência). |
| 8 | 350 | M | CABO PP 2 VIAS 2,5MM COM ISOLAÇÃO 750V COM OS TENTOS INTERNOS NAS CORES AZUL E PRETO. (conforme Termo de Referência). |
| 9 | 1 | SV | SERVIÇO DE IMPLANTAÇÃO E CONFIGURAÇÃO DOS EQUIPAMENTOS SEMAFÓRICOS. (conforme Termo de Referência). |

Dracena, 27 de Novembro de 2020



Jean Gilberto Baixo Mateus
Jean Gilberto Baixo Mateus
 CREA SP 5063768897
 Diretor de Engenharia

OFICIAL DO REGISTRO CIVIL DAS PESSOAS NATURAIS E INTERDIÇÕES E TUTELAS DA SEDE DA COMARCA DE DRACENA/SP
 Oficial: Doris de Cássia Alessi
 Rua Maracaju, nº 922, Centro, Dracena-SP, CEP: 17.900-400 - Fone: (19) 3821-1689 - E-mail: cartoriocivil@dracena.sp.gov.br

Reconheço por semelhança a(s), 01 firma de JEAN GILBERTO BAILO MATEUS, em documento com valor econômico, do que dou fé. Em test. da verdade.
 Dracena, 23 de junho de 2021 59282/85-3
 R\$ 10,52

RUSANA DE OLIVEIRA ANTONIO - Oficial Substituta
 0280AA0056816 - FICV

"VÁLIDO SOMENTE COM O SELO DE AUTENTICIDADE"



Certidão de Acervo Técnico - CAT
Resolução No. 1.025, de 30 de outubro de 2009

Conselho Regional de Engenharia e Agronomia do Estado de São Paulo

CREA-SP

CAT COM REGISTRO DE ATESTADO

2620190011996

Atividade concluída

CERTIFICAMOS, em cumprimento ao disposto na Resolução no. 1.025, de 30 de outubro de 2009, do Confea, que consta dos assentamentos deste Conselho Regional de Engenharia e Agronomia do Estado de São Paulo - CREA-SP, o Acervo Técnico do profissional MARCIO CABANHAS DA SILVA referente à(s) Anotação(ões) de Responsabilidade Técnica - ART abaixo discriminada(s):

Profissional: MARCIO CABANHAS DA SILVA
Registro: 5063068632-SP RNP: 2608748848
Título Profissional: Engenheiro Eletricista

Número ART: 28027230191407331 . Tipo de ART: OBRA OU SERVIÇO Registrada em: 25/10/2019 Baixada em: 12/11/2019
Forma de Registro: INICIAL
Participação Técnica: INDIVIDUAL
Empresa Contratada: CIDADE VERDE SINALIZACAO VIARIA EIRELI - EPP

Contratante: PREFEITURA MUNICIPAL DE OSVALDO CRUZ
PRAÇA HERMÍNIO ELORZA No.: 448
Complemento: Bairro:
Cidade: Osvaldo Cruz UF: SP CEP: 17700000 . PAIS: BRASIL
Contrato: 510/19 Celebrado em: 30/09/2019
Vinculado à ART:
Valor do Contrato: R\$ 65.000,00 Tipo de contratante: PESSOA JURÍDICA DE DIREITO PÚBLICO .

Endereço da Obra/serviço: RUA Polônia x Av. Estados Unidos No.:
Complemento: Bairro:
Cidade: Osvaldo Cruz UF: SP CEP: 17700000 . PAIS: BRASIL
Data de início: 29/10/2019 Conclusão Efetiva: 02/11/2019 Coordenadas Geográficas:
Finalidade: OUTRO
Proprietário: CPF/CNPJ:

Endereço da Obra/serviço: AVENIDA Pres. Roosevelt x Rua Salgado Filho No.:
Complemento: Bairro:
Cidade: Osvaldo Cruz UF: SP CEP: 17700000 . PAIS: BRASIL
Data de início: 29/10/2019 Conclusão Efetiva: 02/11/2019 Coordenadas Geográficas:
Finalidade: OUTRO
Proprietário: CPF/CNPJ:

Atividade Técnica: 1) Execução, Execução, Equipamento de Sinalização Eletrônica. 2,00000 unidade.

Observações

Execução de Obra e Serviço para instalação semafórica conforme o contrato nº 510/2019, Processo nº 191/2019, Pregão Presencial nº 076/2019 nos cruzamentos: "Rua Polônia com Av. Estados Unidos" e "Av. Pres. Roosevelt com Rua Salgado Filho no Município de Osvaldo Cruz - SP.

Informações Complementares

CERTIFICAMOS, finalmente, que se encontra vinculado à presente Certidão de Acervo Técnico - CAT - o atestado apresentado pelo profissional acima, contendo 2 folhas, a quem cabe a responsabilidade pela veracidade e exatidão das informações nele constantes.

Certidão de Acervo Técnico No. 2620190011996
03/12/2019 16:58:27
Autenticação Digital: FK3A6sx3s5aJJ6nyFa0gFgk5k1UxJBG1

A CAT à qual o atestado está vinculado é o documento que comprova o registro do atestado no CREA.

A CAT à qual o atestado está vinculado constituirá prova da capacidade técnico-profissional da pessoa jurídica somente se o responsável técnico indicado estiver ou venha a ser integrado ao seu quadro técnico por meio de declaração entregue no momento da habilitação ou da entrega das propostas.

A CAT é válida em todo território nacional.

A CAT perderá a validade no caso de modificação dos dados técnicos qualitativos e quantitativos nela contidos, bem como de alteração da situação do registro da ART.

A autenticidade e a validade desta certidão deve ser confirmada no site do CREA-SP (www.creasp.org.br).

A falsificação deste documento constitui crime previsto no Código Penal Brasileiro, sujeitando o autor à respectiva ação penal.



PREFEITURA MUNICIPAL DE OSVALDO CRUZ**Praça Hermínio Elorza, nº 448****CNPJ (MF) 53.300.356/0001-07****ATESTADO DE CONCLUSÃO DE OBRA****OBRA:**

AQUISIÇÃO DE 02 SEMÁFOROS, SENDO UM DE 04 FASES E UM DE 03 FASES A SEREM INTALADOS EM VIAS PÚBLICAS, NO MUNICÍPIO DE OSVALDO CRUZ/SP.

CONTRATO: 510/2019

ART: 28027230191407331

PERÍODO: 29/10/19 À 02/11/2019;

QUANTIDADE: VIDE PLANILHA EM ANEXO;

VALOR TOTAL: R\$ 65.000,00 (sessenta e cinco mil reais);

LOCAIS:

- CRUZAMENTO RUA POLÔNIA X AV. ESTADOS UNIDOS
- CRUZAMENTO AV. PRES. ROOSEVELT X RUA SALGADO FILHO

CIDADE: Osvaldo Cruz / SP;

Engenheiro Carlos Alberto Peixoto, inscrito no CREA SP sob nº 0400172622, designado como responsável pela fiscalização da execução dos serviços, DECLARA, para os devidos fins, que a empresa Cidade Verde Sinalização Viária Eireli - EPP, CNPJ nº 24.408.472/0001-46, tendo como responsável técnico o engenheiro Márcio Cabanhas da Silva, inscrito no CREA/SP sob nº 506.306.863-2, executou, nesta cidade de Osvaldo Cruz - SP, A IMPLANTAÇÃO DE 02 SEMÁFOROS, SENDO UM DE 04 FASES E UM DE 03 FASES A SEREM INTALADOS EM VIAS PÚBLICAS, conforme especificações descritas no Edital Pregão Presencial nº 076/2019, Processo nº 191/2019, Contrato nº 510/2019, Nota Fiscal nº 51 com emissão em 25/10/2019, e Nota Fiscal nº 317 com emissão em 25/10/2019.

Atestamos ainda que, os materiais atendem todas as especificações exigidas por esta Empresa, que as mercadorias constantes nas notas fiscais foram entregues dentro do prazo, nas condições estabelecidas no edital acima referido e que vêm operando satisfatoriamente até a presente data, não havendo, portanto, algo que venha desabonar a capacidade técnica da referida fornecedora,

Em anexo PLANILHA DESCRITIVA E QUANTITATIVA dos materiais fornecidos e instalados conforme contrato.



1

PREFEITURA MUNICIPAL DE OSVALDO CRUZ

Praça Hermínio Elorza, nº 448

CNPJ (MF) 53.300.356/0001-07

PLANILHA DESCRITIVA E QUANTITATIVA

| ITEM | DESCRIÇÃO | UN | QTDE |
|------|---|----|------|
| 1 | CONTROLADOR DE TRÁFEGO MICROPROCESSADO 04/08 FASES | UN | 02 |
| | GRUPO FOCAL SEMAFÓRICO PRINCIPAL VEICULAR, TIPO I 3X200. | UN | 08 |
| | GRUPO FOCAL SEMAFÓRICO REPETIDOR VEICULAR, TIPO I 3X200MM. | UN | 08 |
| | COLUNA SEMAFÓRICA 114MM, PARA 1 BRAÇO PROJETADO | UN | 08 |
| | BRAÇO PROJETADO 101MM | UN | 08 |
| | CABO PP 2 VIAS 2,5MM. | M | 100 |
| | CABO PP 4 VIAS 2,5MM. | M | 350 |
| | PRESSBOW COMPLETO COM ARMAÇÃO SECUNDARIO PADRÃO TIPO PESADA E ROLDANA DE PROCELANA PARA ESTICAMENTO DE CABOS. | UN | 09 |
| | SERVIÇO DE INSTALAÇÃO. | SV | 02 |

Osvaldo Cruz - SP, 11 de Novembro de 2019.



Carlos Alberto Peixoto

Secretario de Obras

CREA SP 0400172622

Engenheiro Eletricista/Civil da Prefeitura





PREFEITURA MUNICIPAL DE MATÃO
DEPARTAMENTO DE COMPRAS E LICITAÇÕES
PALÁCIO DA INDEPENDÊNCIA



À

CIDADE VERDE SINALIZAÇÃO VIÁRIA EIRELI – EPP

CNPJ 24.408.472/0001-46

Rua José Amatruda, nº 297, Sala 2, Distrito Industrial II, CEP 17.890-000, Junqueirópolis / SP.

Atestado de Capacidade Técnica

Atestamos para os devidos fins, que a empresa Cidade Verde Sinalização Viária EIRELI - EPP, inscrita no CNPJ nº 24.408.472/0001-46, com sede à Rua José Amatruda, nº 297, Sala 2, Distrito Industrial II, CEP 17.890-000, Junqueirópolis / SP, nos forneceu os materiais referentes ao Convênio entre o DETRAN-SP e a Prefeitura Municipal de Matão para a execução de ações pertinentes ao Programa Movimento Paulista de Segurança no Trânsito, Processo DETRAN-SP nº 165933/2018, Convênio nº 039/2018 – DETRAN-SP, Pregão Presencial nº 026/2018, Processo Licitatório nº 087/2018 e Contrato nº 230/2018.

| Item | Qtd | Unid | Descrição do Material |
|------|-----|------|--------------------------------|
| 1.1 | 29 | Unid | Totens Semafóricos Completos |
| 1.2 | 03 | Unid | Controlador Semafórico 6 Fases |
| 1.3 | 10 | Unid | Contador Semafórico |
| 1.4 | 29 | Unid | Instalação |

Valor Total: **R\$ 288.300,00**

Atestamos ainda que, os materiais atendem a todas as especificações exigidas por esta Entidade, que os materiais foram entregues dentro do prazo, nas condições estabelecidas no processo licitatório e que vem operando satisfatoriamente até a presente data, não havendo, portanto, algo que venha desabonar a capacidade técnica da referida fornecedora.

Matão - SP, 11 de Setembro de 2018.

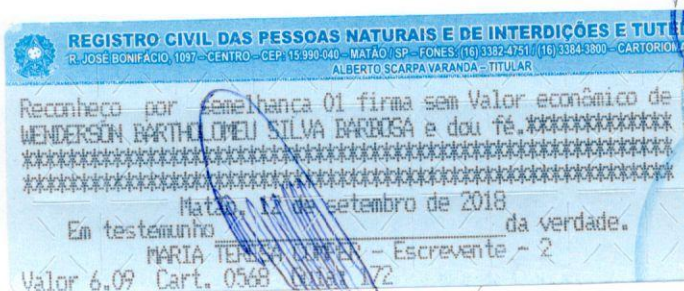

PREFEITURA MUNICIPAL DE MATÃO

Wenderson Bartholomeu Barbosa
Assessor de Projetos para o Trânsito
RG: 34.719.346-8
CPF: 288.162.258-58





Município de Presidente Prudente
SECRETARIA MUNICIPAL DE ASSUNTOS VIÁRIOS - SEMAV
Av. Cel. Marcondes 1200 CEP: 19010-081
CNPJ: 5.356.653/0001-08 Fone: (18)3902-400

À
CIDADE VERDE SINALIZAÇÃO VIÁRIA EIRELI – EPP
CNPJ 24.408.472/0001-46
Rua José Amatruda, nº 297, Sala 2, Distrito Industrial II, CEP 17.890-000, Junqueirópolis / SP.

Atestado de Capacidade Técnica

Atestamos para os devidos fins, que a empresa Cidade Verde Sinalização Viária EIRELI - EPP, inscrita no CNPJ nº 24.408.472/0001-46, com sede à Rua José Amatruda, nº 297, Sala 2, Distrito Industrial II, CEP 17.890-000, Junqueirópolis / SP, nos forneceu os materiais referentes a Carta Convite nº 067/2017, Processo nº 11.473/2017, Nota de Empenho nº 8852/2017 e Nota Fiscal nº 58 com emissão em 21/07/2017.

| Item | Qtd | Unid | Descrição do Material |
|------|-----|------|---|
| 1 | 50 | Unid | MODULO FOCAL SEMÁFORICO VEICULAR A LED VERMELHO:200 MM DE DIÂMETRO, 05 WATTS, LENTE INCOLOR DE FRESNEL INTERNA E LISA EXTERNA, CHAVEAMENTO ELETRÔNICO EM ESTADO SOLIDO, LED EMISSORES DE LUZ VERMELHA, CABEAMENTO PARA CONEXÃO ELÉTRICA A 220 VOLTS/ 60HZ (CA), EM CONFORMIDADE COM AS ESPECIFICAÇÕES TÉCNICAS. |

Valor Total: **R\$ 7.000,00**

Atestamos ainda que, os materiais atendem todas as especificações exigidas por esta Empresa, que as mercadorias constantes nas notas fiscais foram entregues dentro do prazo, nas condições estabelecidas no acima referido pedido e que vem operando satisfatoriamente até a presente data, não havendo, portanto, algo que venha desabonar a capacidade técnica da referida fornecedora.

Presidente Prudente - SP, 02 de Outubro de 2017.

PREFEITURA MUNICIPAL DE PRESIDENTE PRUDENTE
JOSÉ JORGE ANDRADE DOS SANTOS
ENCARREGADO DO ALMOXARIFADO



**MUNICÍPIO DE TELÊMACO BORBA**

76.170.240/0001-04

PRAÇA DR. HORACIO KLABIN - 37

(042) 32711000

CEP: 84261-170

Fax:

Telêmaco Borba

À

Cidade Verde Sinalização Viária Eireli - EPP**CNPJ 24.408.472/0001-46****Rua José Amatruda, nº 297, Sala 02, Distrito Industrial II, CEP 17.890-000, Junqueirópolis / SP.****Atestado de Capacidade Técnica**

Atestamos para os devidos fins, que a empresa Cidade Verde Sinalização Viária EIRELI - EPP, inscrita no CNPJ nº 24.408.472/0001-46, com sede à Rua José Amatruda, nº 297, Sala 02, Distrito Industrial II, CEP 17.890-000, Junqueirópolis / SP, nos forneceu os materiais referentes ao Pregão Presencial nº 030/2017, Processo Administrativo nº 7576/2017, Ata de Registro de Preços nº 107/2017, Empenho nº 6196/2017 e Nota Fiscal nº 43 com emissão em 16/05/2017.

| Item | Qtidade | Unid | Descrição do Material |
|------|---------|------|---|
| 01 | 20 | Un | Bolacha a LED'S, cor amarela Nas seguintes especificações mínimas:Para foco semafórico de 200 mm de diâmetro;Com lente transparente em policarbonato injetado, plana, com superfície lisa;Devera possuir 110 LED's no formato espiral;LED utilizado devera ser de alto brilho, fabricado segundo a tecnologia AlIGaP.Conforme Norma ABNT 15889 |
| 02 | 20 | Un | Bolacha a LED'S, cor verde Nas seguintes especificações mínimas:Para foco semafórico de 200 mm de diâmetro;Com lente transparente em policarbonato injetado, plana, com superfície lisa;Devera possuir 110 LED's no formato espiral;LED utilizado devera ser de alto brilho, fabricado segundo a tecnologia AlIGaP.Conforme Norma ABNT 15889. |
| 03 | 20 | Un | Bolacha a LED'S, cor vermelha Nas seguintes especificações mínimas: Para foco semafórico de 200 mm de diâmetro;Com lente transparente em policarbonato injetado, plana, com superfície lisa;Devera possuir 110 LED's no formato espiral;LED utilizado devera ser de alto brilho, fabricado segundo a tecnologia AlIGaP.Conforme Norma ABNT 15889. |

Valor Total: R\$ 6.774,00



MUNICÍPIO DE TELÊMACO BORBA

76.170.240/0001-04

PRAÇA DR. HORACIO KLABIN - 37

(042) 32711000

CEP: 84261-170

Fax:

Telêmaco Borba

Atestamos ainda que, os materiais atendem todas as especificações exigidas por esta Secretaria, que as mercadorias constantes nas notas fiscais foram entregues dentro do prazo, nas condições estabelecidas no acima referido edital e que vem operando satisfatoriamente até a presente data, não havendo, portanto, algo que venha desabonar a capacidade técnica da referida fornecedora.

Telêmaco Borba - PR, 27 de setembro de 2017.

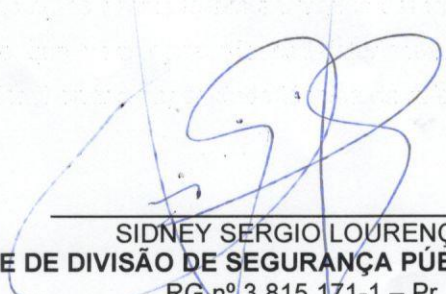
SIDNEY SERGIO LOURENÇÃO
CHEFE DE DIVISÃO DE SEGURANÇA PÚBLICA E TRÂNSITO
RG nº 3.815.171-1 - Pr.
CPF nº 507.945.749-04



Tabelionato Oliveira Serviço Notarial
Carla Beatriz Brandão Oliveira - Tabelião Designada
R. Vice-Pref. Reginaldo Guedes Nocera, 540 - CEP: 84261-020
Telêmaco Borba/PR - Tel.: (42) 3272-3750 - carla@oliveiratabelionato.com.br

REC. No: 542775. Reconheço a(s) assinatura(s)
por AUTÊNTICA de:
(1) SIDNEY SERGIO LOURENÇÃO
Telêmaco Borba, 28 de setembro de 2017
Em testemunho da verdade.
KARINE RODRIGUES PONTES-Escritora Notarial

Emolumentos: R\$ 7,93(47,49) + selo: R\$ 0,76 -- Total: R\$8,69
SELO DIGITAL Nº ZYbhc.93XvP.r1TGp, Controle: CqDD1.H1xS.
Consulte esse selo em <http://funarpen.com.br/>





À

CIDADE VERDE SINALIZAÇÃO VIÁRIA EIRELI – EPP

CNPJ 24.408.472/0001-46

Rua José Amatruda, nº 297, Sala 2, Distrito Industrial II, CEP 17.890-000, Junqueirópolis / SP.

Atestado de Capacidade Técnica

Atestamos para os devidos fins, que a empresa Cidade Verde Sinalização Viária EIRELI - EPP, inscrita no CNPJ nº 24.408.472/0001-46, com sede à Rua José Amatruda, nº297, Sala 2, Distrito Industrial II, CEP 17.890-000, Junqueirópolis / SP, nos forneceu os materiais referentes as Notas Fiscais relacionadas abaixo:

| Nota Fiscal | Data de Emissão |
|-------------|-----------------|
| 395 | 04/07/2020 |
| 464 | 11/12/2020 |
| 513 | 28/04/2021 |
| 514 | 28/04/2021 |
| 617 | 28/01/2022 |
| 618 | 28/01/2022 |

| Item | Qtidade | Unid | Descrição do Material |
|------|---------|------|--|
| 1 | 02 | Un | Controlador de Tráfego 04 Fases |
| 2 | 15 | Un | Controlador de Tráfego 08 Fases |
| 3 | 04 | Un | Módulo GPS para Controlador de Tráfego |
| 4 | 01 | Un | Módulo POTÊNCIA para Controlador de Tráfego |
| 5 | 11 | Un | Grupo Focal Principal Tipo I3x200 com Temporizador Regressivo Verde/Vermelho |
| 6 | 15 | Un | Temporizador Regressivo Verde/Vermelho |



FILGUEIRA PRESTAÇÃO DE SERVIÇOS

CNPJ: 19.560.627/0001-25

| | | | |
|----|----|----|---|
| 7 | 64 | Un | Grupo Focal Principal Tipo I3x200mm |
| 8 | 08 | Un | Grupo Focal Repetidor Tipo I3x200mm |
| 9 | 23 | Un | Grupo Focal Pedestre c/ Temporizador Regressivo |
| 10 | 54 | Un | Grupo Focal Pedestre |
| 11 | 50 | Un | Bolacha (Lâmpada/Módulo) de Led 200mm Vermelha |
| 12 | 42 | Un | Bolacha (Lâmpada/Módulo) de Led 200mm Amarela |
| 13 | 42 | Un | Bolacha (Lâmpada/Módulo) de Led 200mm Verde |
| 14 | 1 | Un | Anteparo Solar Tipo I 3x200mm |

Atestamos ainda que, os materiais atendem todas as especificações exigidas por esta Empresa, que as mercadorias constantes nas notas fiscais foram entregues dentro do prazo, nas condições estabelecidas no acima referido pedido e que vem operando satisfatoriamente até a presente data, não havendo, portanto, algo que venha desabonar a capacidade técnica da referida fornecedora.

Anápolis, 15 de Fevereiro de 2023

FILGUEIRA
PRESTACAO DE
SERVICOS
LTDA:19560627000
125

Digitally signed by FILGUEIRA
PRESTACAO DE SERVICOS
LTDA:19560627000125
DN: c=BR, o=ICP-Brasil, st=GO,
l=Anapolis, ou=AC SOLUTI Multipla v5,
ou=12290274000141,
ou=Videoconferencia, ou=Certificado
PJ A1, cn=FILGUEIRA PRESTACAO DE
SERVICOS LTDA:19560627000125
Date: 2023.02.14 14:51:51 -03'00'

FILGUEIRA PRESTAÇÃO DE SERVIÇOS EIRELI
GUILHERME DE ARAUJO FILGUEIRA
SÓCIO ADMINISTRADOR