

### ESTRUTURA DA MURETA (Entorno da quadra)

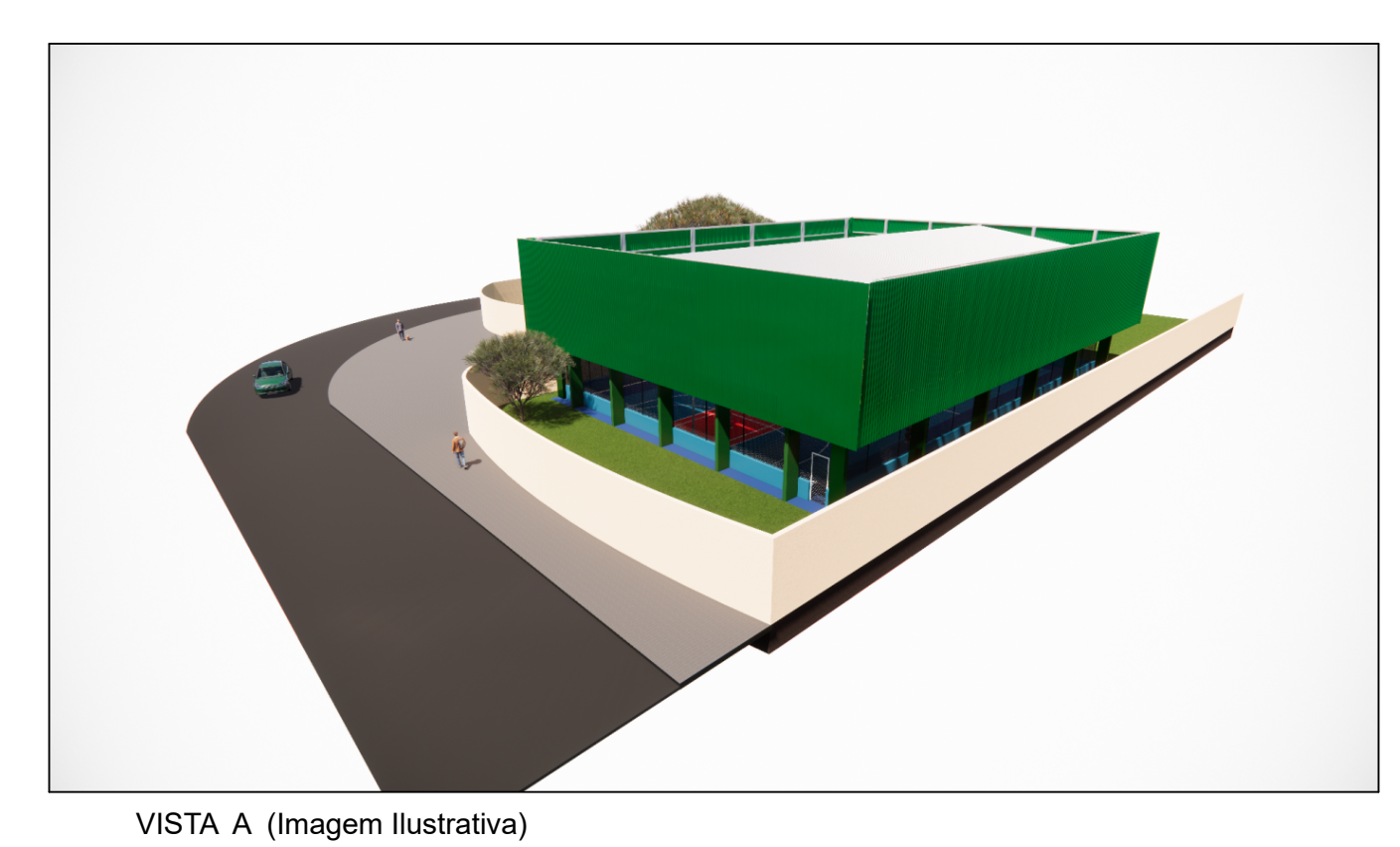
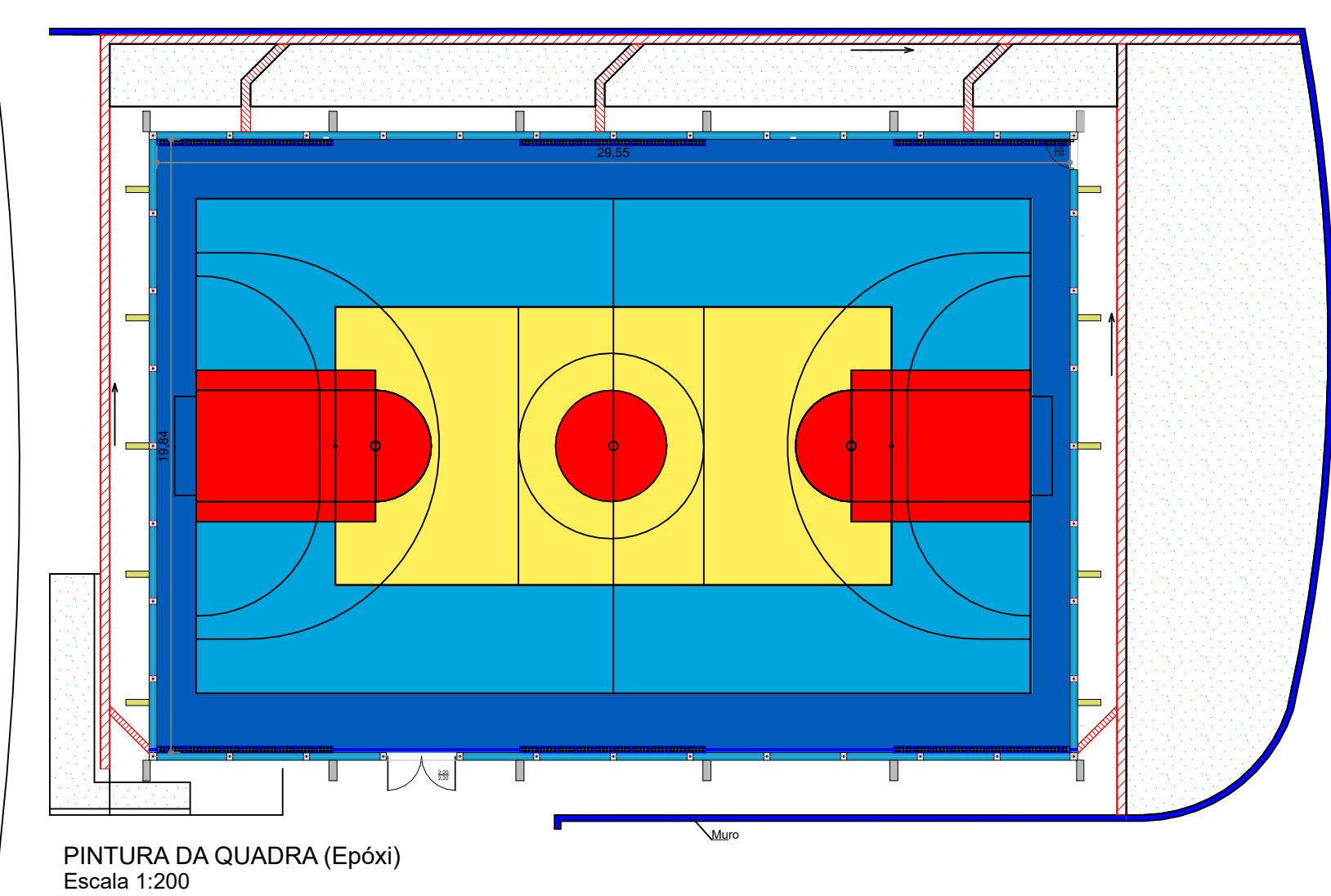
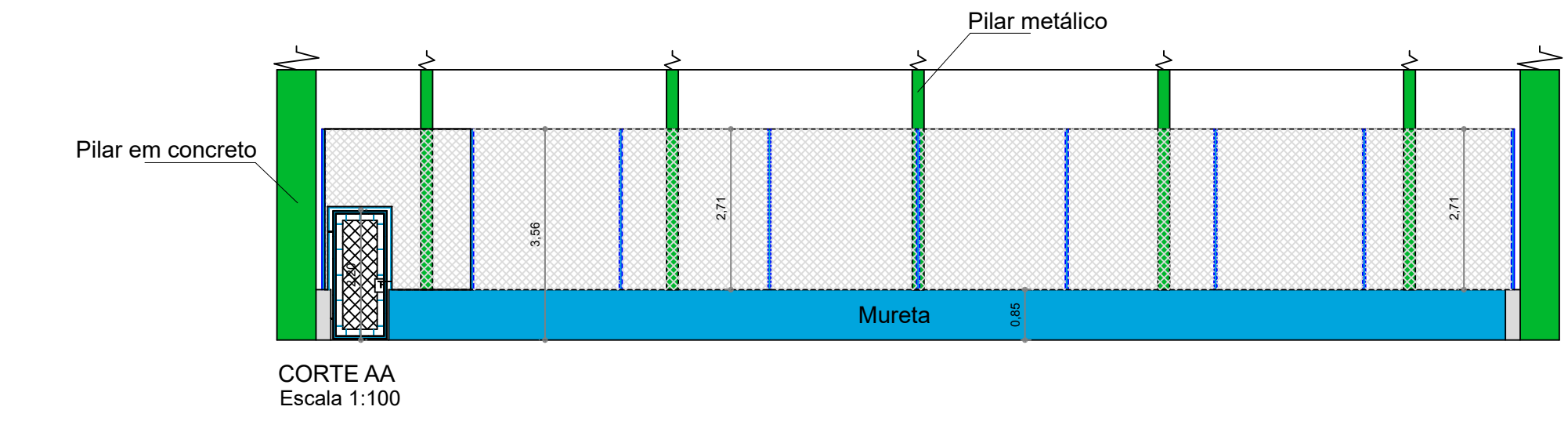
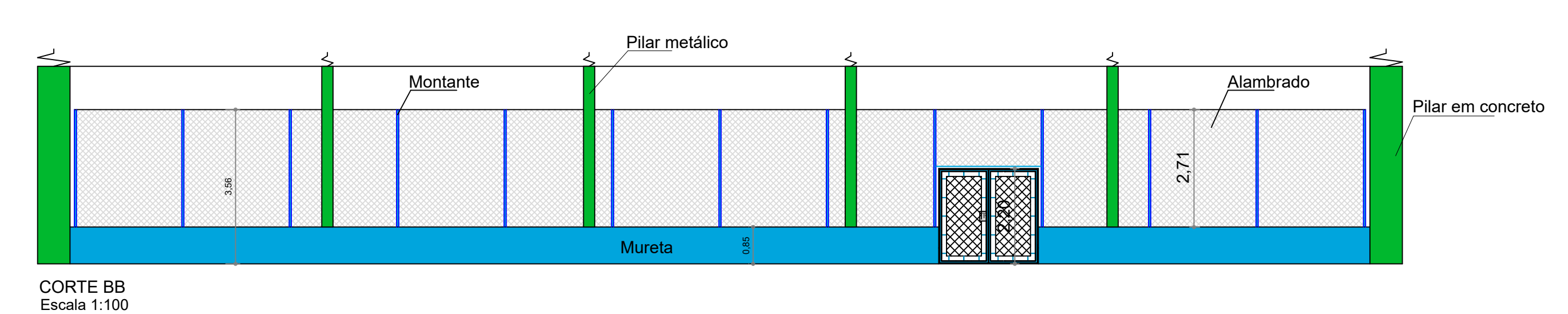
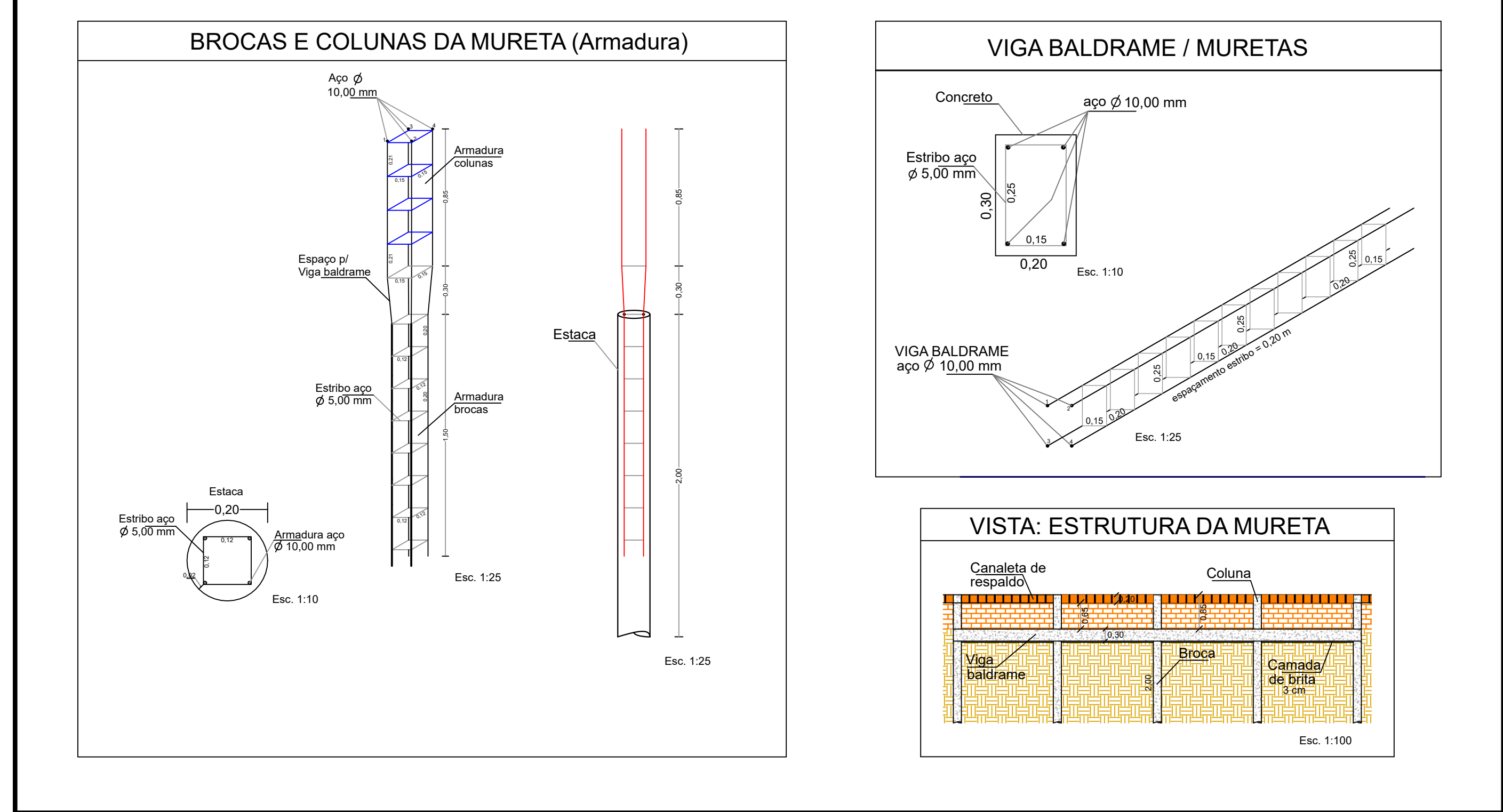

**MUNICÍPIO DE JAHU**  
SECRETARIA DE HABITAÇÃO E PLANEJAMENTO URBANÍSTICO

**SHPU**  
SECRETARIA DE HABITAÇÃO E PLANEJAMENTO URBANÍSTICO

Obra: COBERTURA DE QUADRA PEQUENA (Emef Maria de Lourdes Camargo Mello)  
Local: AVENIDA NENÉ GALVÃO, 55 JD JORGE ATALLA - JAHU SP  
Referência: CONSTRUÇÃO DE MURETA E INSTALAÇÃO DE ALAMBRAO NO ENTORNO DA QUADRA; ESTRUTURA DA MURETA

RAFAEL SALMAZO MARQUES  
ENGR. CIVIL DA SEC. DE HABITAÇÃO E PLANEJAMENTO URBANÍSTICO

Desenho: \_\_\_\_\_ Escala: \_\_\_\_\_ Estudado: Out/2020  
Indicadas: \_\_\_\_\_ Impresso: Jan/2020

**01/01**